PaperCut MF

Full kontroll over utskrifter, kopier, skanner og fakser.

PaperCut MF er en enkel og kostnadseffektiv programvare som gir deg kontroll og lar deg administrere skrivere, kopimaskiner og flerfunksjonsenheter.

Reduser avfallsmengden oppmuntre til ansvarlig atferd og hold brukere og avdelinger ansvarlige for bruken av utskrifter.

PaperCut MF inkluderer innebygget programvare som kjører på kopimaskinen/flerfunksjonsenheten, og som lar deg spore, kontrollere og sikre utskriftene rett fra enhetens panel.

PaperCut MF egner seg for anlegg av alle størrelser, med en plattformuavhengig og leverandørnøytral tilnærming til teknologi- og enhetsstøtte. PaperCuts løsning brukes for øyeblikket av over 50 000 kunder over hele verden. Det er også oversatt til 20 språk, noe som gjør PaperCut MF til et produkt du kan stole på og gir god valuta for investeringen.

- Hold oversikt over alle flerfunksjonsenheter/ skrivere
- Secure Print Release
- Kontroller og få rapporter om bruk
- Hold kostnadene lave
- Håndhev retningslinjene for utskrifter
- Reduser avfallsmengden
- Web Print

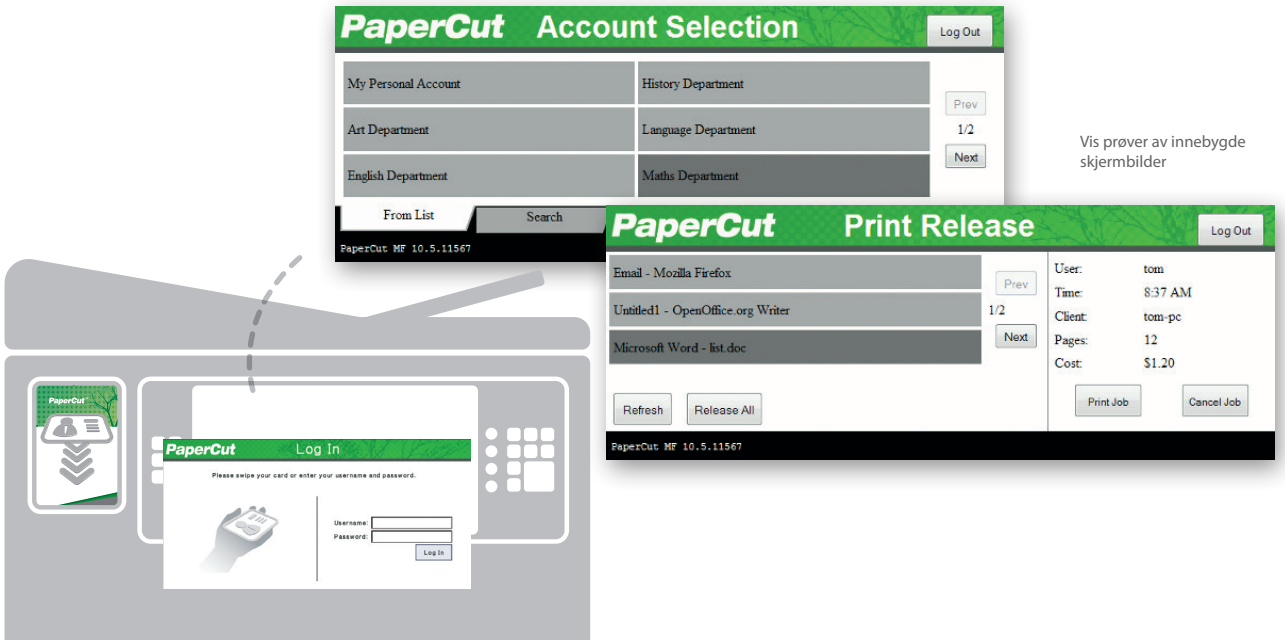

Vis prøver av innebygde skjermbilder

papercut@itsltduk.com

www.printandcopycontrol.com

© 2015 PaperCut Software International Pty Ltd. Med enerett.

Intuitivt og brukervennlig

PaperCut MF regnes som sin klasses enkleste system å implementere og administrere. Systemadministratorer har full tilgang til administrering og konfigurering via et innbydende nettgrensesnitt. Det tilbyr:

- Integrering av brukerkataloger (Active Directory m.m) og automatisk oppretting av brukerkontoer
- Sikker godkjennelse av utskrifter, og Find-Me-utskrifter
- Instrumentbort for administratorer, med statusoppdateringer i sanntid
- Utskriftsarkivering: se en visuell gjennomgang av jobber
- Valgfri fakturering for klienter og kontoer
- Muligheten til å oppmuntre til ansvarlig bruk via popup-varsler

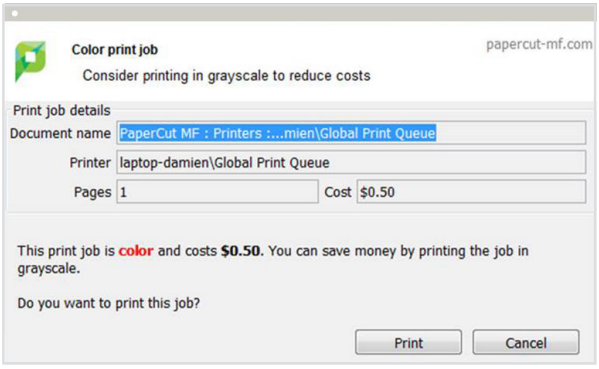

Detaljerte rapporter

PaperCut inkluderer over 80 rapporter, som er tilgjengelige med et enkelt klikk, som du kan se på nett, skrive ut eller eksportere. Rapportene tar for seg alle områder, med detaljerte sidelogger med sammendrag per bruker, avdeling, enhet eller miljøbelastning. Administratorer kan opprette skreddersydde rapporter ved hjelp av filtre, og rapportene kan sendes jevnlig på e-post til spesifiserte personer.

Du finner mer informasjon på www.papercut.com/tour/report/

Nettbasert administrering

PaperCut MF leveres med nettleserbasert administratortilgang fra ethvert nettverk, noe som gir sentralisert administrering av alle brukere og enheter. Netteknologi gjør plattformuavhengig støtte enkelt, derfor kreves det ingen installasjon av ekstra programvare og ingen konfigurasjon av nettservere.

Instrumentbordfanen er en nøkkelfunksjon i administrasjonsgrensesnittet – en lettleselig en-sides visning av utskriftsmiljøet for administratorer. Siden Instrumentbord bruker en rekke miniprogrammer for å presentere viktig informasjon i sanntid, for eksempel systemaktivitet og statusoppdateringer, sammen med trendinformasjon og statistikk fra tidligere aktiviteter som antall utskrevne sider og tiltak for å redusere miljøbelastning.

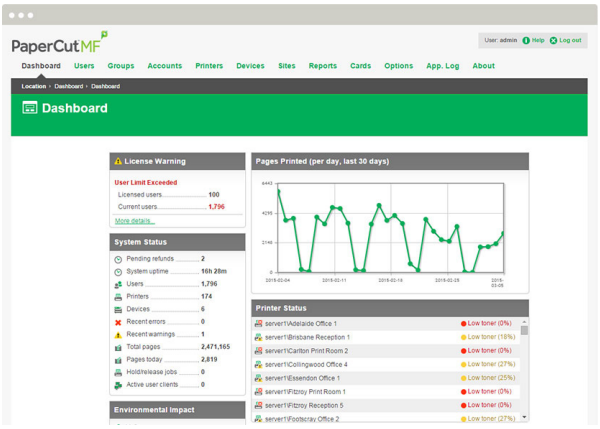

Kraftige jobbskript

Avanserte skript kan brukes til å definere og finjustere retningslinjene for utskrifter, og til å hjelpe organisasjonen din med å eliminere avfallsmengden og endre brukeratferd.

Med PaperCut kan du:

- automatisk omdirigere større jobber til egnede høyvolumsskrivere
- begrense utskrift av e-poster via popup-varsler med retningslinjer for utskrifter
- konvertere jobber til gråtoner og tosidige utskrifter
- begrense eller deaktivere fargeutskrifter for bestemte brukergrupper
- redusere kostnader via omdirigering (foreslå mer kostnadseffektive enheter basert på forholdene)
- tillate gratis utskrifter (f.eks. i løpet av skoletiden)
- definere handlinger etter jobbegenskaper, bruker/gruppe, tid på dagen, enhetsfunksjon/-type.

"Find-me"-utskrift

PaperCuts utskriftsfunksjon Find-Me lar brukere skrive ut til en global virtuell kø. Jobber settes på pause, og skrives kun ut når brukeren sender jobben til en kompatibel flerfunksjonsenhet/skriver:

- Forbedret dokumentsikkerhet og økt bekvemmelighet.
- Reduser IT-administratorenes behov for å administrere flere skriverdrivere og køer, både for arbeidsstasjoner og nett-PCer.
- Find-Me-utskrifter minimerer avfallsmengden og har vist seg å redusere utskriftene med opptil 20 % i travle kontormiljøer.
- Støtte for flere utskriftsmetoder, med alt fra automatiske utskrifter til autentisering og aktiv utskrift på en per jobb-basis.

Secure Print Release

Dagens flerfunksjonsenheter er smartere. De har berøringsskjermer og evnen til å kjøre programvare rett fra enhetens panel. PaperCut bruker denne teknologien til å gi nye funksjoner til hver enhet.

Brukerautentisering er en av hovedfunksjonene – og sørger for at kun autoriserte brukere får tilgang. På det enkleste nivået kan brukere autentisere ved hjelp av brukernavn og passord via et tastatur på skjermen. I tillegg vil mange miljøer implementere autentisering med ID-kort. Kortnumre kan hentes fra nettverkenes brukerkataloger eller en database (f.eks. et kontrollsystem for dører). Eventuelt kan brukerne kan brukerne selv sette opp kortet første gang de bruker det.

Korttypene inkluderer magnetstripe, nærhetssensor (HID, Mifare og Legic) og strekkoder, og PaperCut støtter mange typer USB-kortlesere, inkludert RFIdeas, Elatec og OmniKey. Standard USB- og nettverkskortlesere er tilgjengelige fra ledende leverandører. PaperCut har et globalt nettverk med maskinvareeksperter (autoriserte støttesentre) i tilfelle du skulle trenge teknisk støtte, råd eller besøk av en tekniker, enten det gjelder programvare eller maskinvare.

Utskriftsarkivering og vannmerker

PaperCut-administratorer kan bruke disse funksjonene til å sikre at brukere tar ansvar for utskriftene sine.

PaperCuts utskriftsarkivering gir godkjente administratorer muligheten til å bla gjennom og sjekke utskriftene som er gjort innenfor sitt nettverk. Kombinert med de kraftige sporings- og rapportfunksjonene som er innebygd i PaperCut, gir dette systemadministratorene en rekke revisjonsfunksjoner.

Vannmerking kan legge til et brukernavn eller andre metadata nederst på hver side, noe som kan brukes til å f.eks. indikere hvem som eier dokumentet. Vannmerking kan inkludere en unik digital signatur som lar deg spore dokumentets opprinnelse, og på den måten øke sikkerheten og oppmuntre til ansvarlig utskriftsatferd.

iPad, mobiltelefoner og driverløse webutskrifter

Lanseringen av iPad, mobile enheter, nettbrett, nett-PCer og andre enheter har ført til en rekke nye utfordringer for utskriftsindustrien.

PaperCut kan hjelpe deg med å løse disse problemene, da det støtter iPad-utskrifter og nettbaserte driverløse utskrifter – en av kjernefunksjonene i PaperCut.

Brukere av disse enhetene har tilgang til en rekke funksjoner, inkludert autentisering, kontovalg og "Find-me"-utskrifter – i ett og samme brukervennlige grensesnitt.

Administrere pristilbud

Brukere kan betale enten på forhånd eller i etterkant, med definerte regler for hvordan og hvor ofte en konto krediteres. Bruk nettverksgrupper til å definere hvordan ekstra kvoter/kreditt tilordnes. Bruk nettverksgrupper til å definere hvordan ekstra kvoter/kreditt tilordnes. Du kan for eksempel la en bestemt brukergruppe ha kvoter som økes hvis de ikke bruker kreditten, mens andre grupper mister den hvis de ikke bruker den opp.

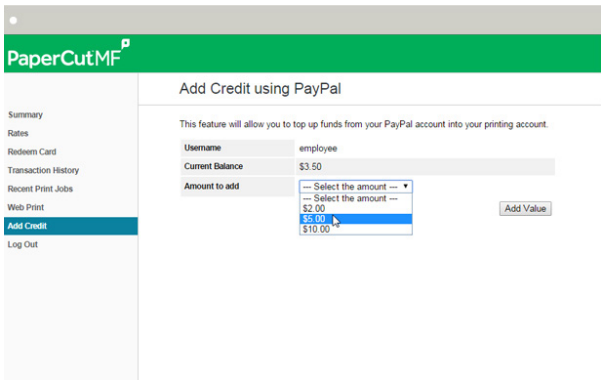

Sluttbrukere kan enkelt administrere balansen på kontoene sine, og legge til kreditt via nettbaserte og lokale metoder.

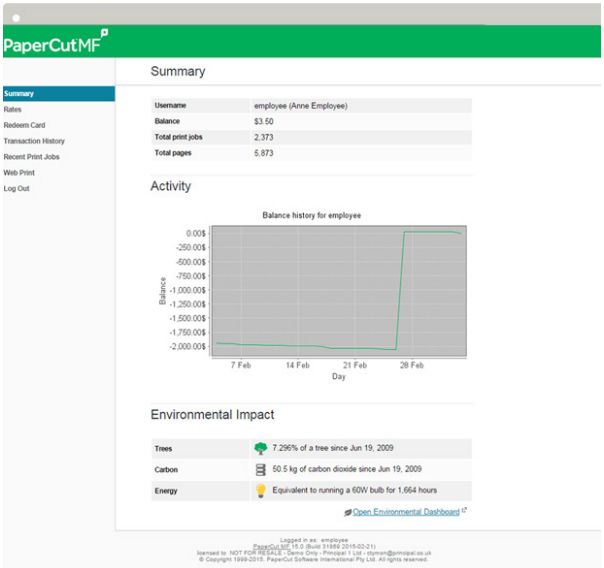

Forhåndsbetalte kort / påfyllingskort

PaperCut MF leveres med et enkelt kupongsystem for kjøp av ekstra utskriftskreditt. Administratorer kan skrive ut flere engangskort med en forhåndsdefinert verdi om gangen. Brukere kan løse inn kortene ved å angi kortets unike kode på et nettsted.

Betalingsløsninger

Gi brukerne betalingsløsninger for innbetaling PaperCut-kontoene sine. Betalingsløsninger lar tredjepartssystemer koble til PaperCut på en måte som støttes. Vanlige løsninger inkluderer ledende leverandører som PayPal og Authorize.Net, som tillater nettbetalinger via kredittkort i sanntid. PaperCut støtter også lukkede eller interne betalingssystemer, for eksempel elevkontoer på et universitet. Betalingsløsninger via maskinvare er også tilgjengelig, for å støtte en rekke betalingsmaskiner, selvbetjente kiosker og seddel- eller myntapparater. Ta kontakt med et autorisert PaperCut MF støttesenter hvis du trenger maskinvare.

Nettbasert brukergrensesnitt

Sluttbrukere har tilgang til en rekke nettbaserte verktøy for sporing av sin egen aktivitet i sanntid, og kan be om kontobalanse og vise transaksjoner – uten at administratorene trenger å gripe inn. Sluttbrukerens grensesnitt er helt tilpassbart. Du kan altså designe det slik at utseendet passer til nettstedet ditt, eller til sidene på Intranettet.

papercut@itsltduk.com

© 2015 PaperCut Software International Pty Ltd. Med enerett.

www.printandcopycontrol.com